

À l'école Saint-Étienne

# Les sciences, C'est dans notre nature!

De la maternelle à la 6<sup>e</sup> année

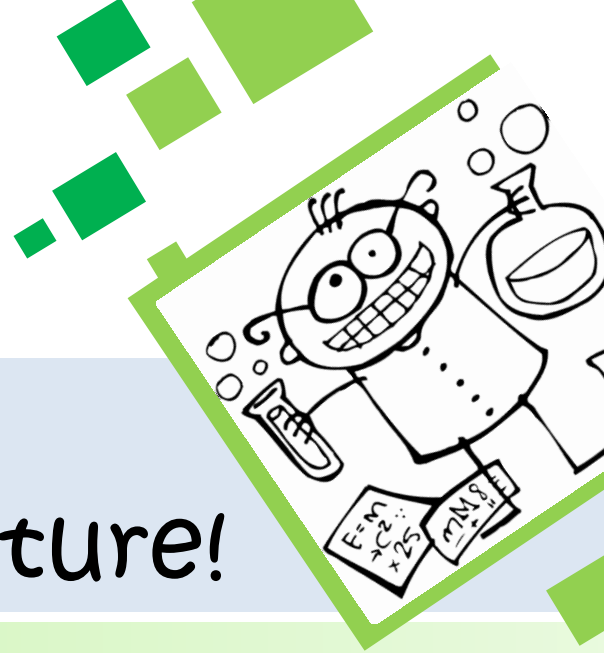

## PÉRIODE D'INSCRIPTION CSDM

8 janvier au 26 janvier 2018

Les heures d'inscriptions sont de 8h30 à 11h15 et de 13h à 15h15  
En soirée: **le lundi 15 janvier 2018 de 17h à 19h**

**DOCUMENTS REQUIS :** voir le site web de la CSDM pour toutes les précisions relatives à la [Nouvelle Politique d'admission et de transport des élèves](#)

- Deux preuves d'adresse originale du domicile des parents (facture de Bell, Hydro-Québec, permis de conduire, etc.)
- Pour un élève né au Canada : l'original OU une copie officielle de l'acte de naissance de l'enfant
- Pour un élève né à l'étranger : un des documents ci-dessous, au nom de l'enfant : la carte de citoyenneté canadienne OU le certificat de citoyenneté canadienne OU la carte de résident permanent OU la fiche relative au droit d'établissement OU la confirmation de résidence permanente
- Le bulletin scolaire, s'il y a lieu.

Pour toute autre question voir Mme Chantal Faustin, secrétaire  
(514) 596-5165



Bienvenue!

